

Cloppenburg Automobil SE Düsseldorf Vorstand Jörg Marienfeld / Konstantin von Schimpff
--

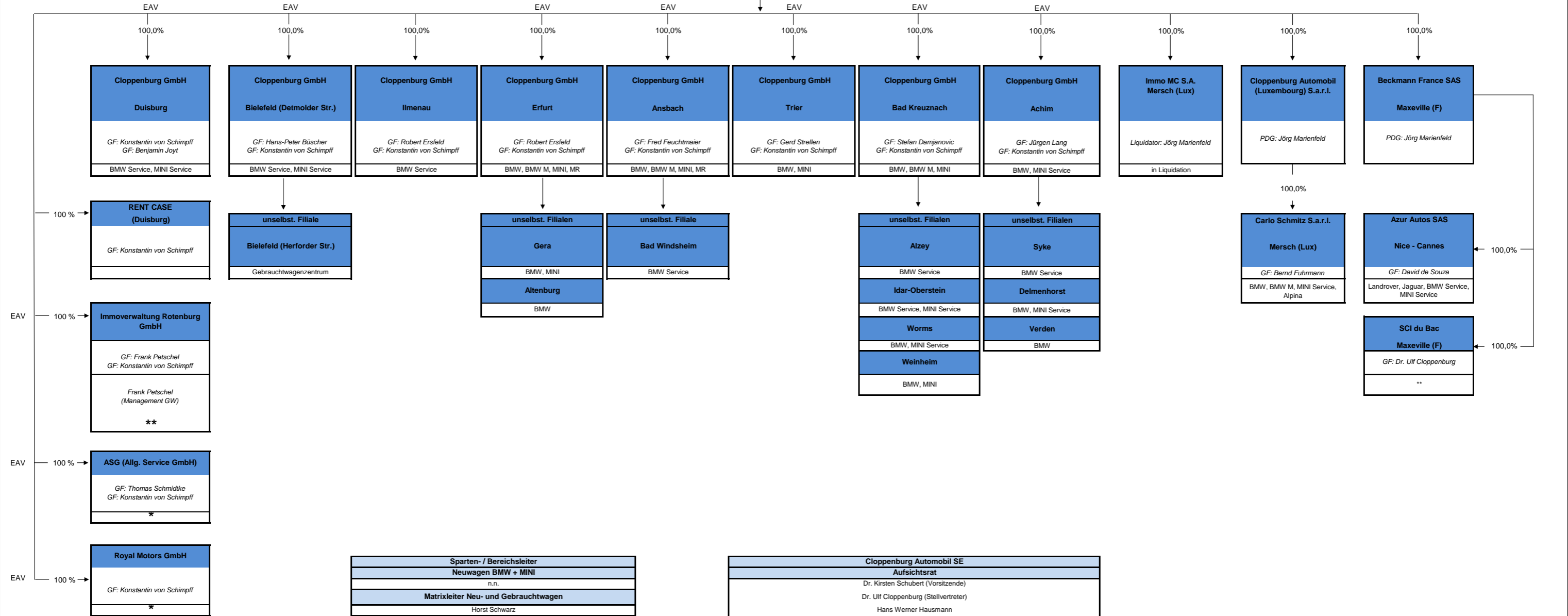

Sparten- / Bereichsleiter
Neuwagen BMW + MINI
n.n.
Matrixleiter Neu- und Gebrauchtwagen
Horst Schwarz
Einkauf
Frank Petschel
Matrixleiter After Sales
Michael Bidenham
Marketing
Markus Christmann
Finanzen / Controlling
Carola Feiker
Buchhaltung
Thomas Schmidtke
Informations Technologie (IT)
Patrick Komorowski

Cloppenburg Automobil SE
Aufsichtsrat
Dr. Kirsten Schubert (Vorsitzende)
Dr. Ulf Cloppenburg (Stellvertreter)
Hans Werner Hausmann
Werner Jacob
Nina Trowe
Maximilian Trowe
Prokuristin (Immobilien, Neubauten, Personal, HV)
Daniela Cloppenburg
Interne Revision
Matthias Latour
Projektmanagement / Assistenz des Vorstands
Hendrik Bartels
Sandra Mönke

EAV Ergebnisabführungsvertrag
 * Buchhaltungs- und Servicegesellschaften
 ** Immobil- und Beratungsgesellschaften
 *** Immobil Gesellschaften
 Keine aktiven Gesellschaften